

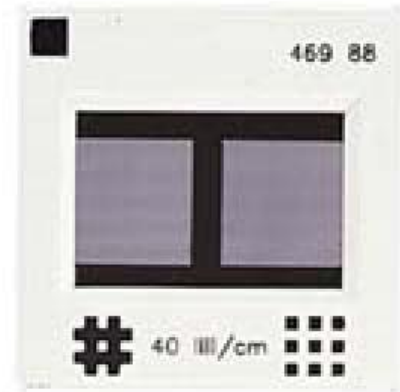

Date d'édition : 10.03.2025



Ref : 46988

Diaphragme à 2 réseaux croisés

**Nombre de traits: 40 cm⁻¹, constante de réseau:
250µm dans cadre à diapositives**

Réseau et réseau inverse, réalisés par technique photographique, dans cadre de diapositive

Caractéristiques techniques :

Nombre de traits: 40/cm Constante de réseau : 250 µm
Dimensions : 50 mm x 50 mm